 UNIVERSIDAD DE LAS PALMAS DE GRAN CANARIA	<b>PROCEDIMIENTO CLAVE PARA LA GESTIÓN DE LAS PRÁCTICAS EXTERNAS</b>	LOGO DEL CENTRO (SI EXISTE)
	RESPONSABLE: SUBDIRECTOR CON COMPETENCIAS EN ORDENACIÓN ACADÉMICA	

## PROCEDIMIENTO CLAVE PARA LA GESTIÓN DE LAS PRÁCTICAS EXTERNAS

<b>1. OBJETO</b> .....	<b>3</b>
<b>2. ALCANCE</b> .....	<b>3</b>
<b>3. REFERENCIAS / NORMATIVA</b> .....	<b>3</b>
<b>4. DEFINICIONES</b> .....	<b>4</b>
<b>5. DESARROLLO DEL PROCEDIMIENTO</b> .....	<b>4</b>
<b>6. SEGUIMIENTO, MEDICIÓN Y MEJORA</b> .....	<b>6</b>
<b>7. ARCHIVO</b> .....	<b>6</b>
<b>8. RESPONSABILIDADES</b> .....	<b>7</b>
<b>9. FLUJOGRAMA</b> .....	<b>8</b>
<b>10. ANEXOS</b> .....	<b>9</b>
10.1 FORMATO PARA ELABORAR EL INFORME DE REVISIÓN DEL PROCEDIMIENTO CLAVE PARA LA GESTIÓN DE LAS PRÁCTICAS EXTERNAS.....	9

 UNIVERSIDAD DE LAS PALMAS DE GRAN CANARIA	<b>PROCEDIMIENTO CLAVE PARA LA GESTIÓN DE LAS PRÁCTICAS EXTERNAS</b>	LOGO DEL CENTRO (SI EXISTE)
	RESPONSABLE: SUBDIRECTOR CON COMPETENCIAS EN ORDENACIÓN ACADÉMICA	

RESUMEN DE MODIFICACIONES – MSGC00		
Número	Fecha	Modificaciones
00	23/10/08	Edición inicial (Documento Marco del SGC de la ULPGC - revisión R9)
01	14/07/10	Adaptación del Modelo Marco por la Comisión de Calidad del Instituto Universitario para el Desarrollo Tecnológico y la Innovación en Comunicaciones
02	04/09/2014	Modificación del SGC atendiendo a la actualización de las nuevas normativas y programas de calidad según circular 2012/01

Elaborado por:	Revisado por:	Aprobado por:	Implantado a partir de:
<i>El Coordinador de Calidad</i>  Fdo. José A. Rabadán Borges Fecha:04/09/2014	<i>Comisión de Garantía Calidad</i>  <i>El Coordinador de Calidad</i>  Fdo. José A. Rabadán Borges Fecha:16/10/2014	<i>Comisión Ejecutiva</i>  <i>El Director del IDeTIC</i>  Fdo. Rafael Pérez Jiménez Fecha: 15/12/2014	Fecha: 01/09/2015

 UNIVERSIDAD DE LAS PALMAS DE GRAN CANARIA	<b>PROCEDIMIENTO CLAVE PARA LA GESTIÓN DE LAS PRÁCTICAS EXTERNAS</b>	LOGO DEL CENTRO (SI EXISTE)
	RESPONSABLE: SUBDIRECTOR CON COMPETENCIAS EN ORDENACIÓN ACADÉMICA	

## 1. OBJETO

El **objeto** del presente procedimiento es establecer la sistemática que se ha de aplicar en la gestión de las prácticas externas que oferta el Instituto (a través de sus titulaciones), con el **propósito** de garantizar que los estudiantes adquieran conocimientos y capacidades acorde con los objetivos de las titulaciones.

## 2. ALCANCE

Este procedimiento se aplica cada vez que se impartan asignaturas que impliquen el desarrollo de prácticas externas, es decir, prácticas externas curriculares de las titulaciones impartidas en el Instituto.

## 3. REFERENCIAS / NORMATIVA

Externas:

- Ley Orgánica 6/2001, de 21 de diciembre de Universidades (LOU).
- Ley Orgánica 4/2007, de 12 de abril, por la que se modifica la Ley Orgánica 6/2001, de 21 de diciembre de Universidades (LOMLOU).
- Real Decreto 1393/2007, de 29 de octubre, por el que se establece la ordenación de las enseñanzas universitarias oficiales.
- Decreto 168/2008 de 22 de Julio de la Comunidad Autónoma de Canarias.
- Real Decreto 861/2010, de 2 de julio, por el que se modifica el Real Decreto 1393/2007, de 29 de octubre.

De la ULPGC:

- Reglamento de Estudios Oficiales de Postgrado de la Universidad de Las Palmas de Gran Canaria (ULPGC) de 10 de julio de 2006.
- Reglamento, de 4 de junio de 2008, para la Elaboración de Títulos Oficiales de la Universidad de Las Palmas de Gran Canaria.
- Reglamento de prácticas externas de la Universidad de Las Palmas de Gran Canaria aprobado por acuerdo del Consejo de Gobierno el 29 de julio de 2011.

Del Instituto:

- Reglamento de Régimen Interno del Instituto.

 UNIVERSIDAD DE LAS PALMAS DE GRAN CANARIA	<b>PROCEDIMIENTO CLAVE PARA LA GESTIÓN DE LAS PRÁCTICAS EXTERNAS</b>	LOGO DEL CENTRO (SI EXISTE)
	RESPONSABLE: SUBDIRECTOR CON COMPETENCIAS EN ORDENACIÓN ACADÉMICA	

- Capítulo 4 del Manual del Sistema de Garantía de Calidad del Instituto relativo a la gestión de los programas formativos.
- Capítulo 7 del Manual del Sistema de Garantía de Calidad del Instituto relativo a la gestión de la información.

## 4. DEFINICIONES

**Prácticas externas:** constituyen una actividad de naturaleza formativa supervisada por la institución universitaria, cuyo objetivo es permitir a los estudiantes aplicar y complementar los conocimientos adquiridos en su formación académica, favoreciendo la adquisición de competencias que le preparen para el ejercicio de actividades profesionales y faciliten su empleabilidad. Las prácticas externas se realizan en empresas, entidades e instituciones, incluida la propia Universidad, según la modalidad prevista.

**Prácticas curriculares:** Son las prácticas externas que tienen su origen en los diversos planes de estudios, tanto oficiales como propios de la ULPGC, así como el *practicum* contemplado en las órdenes ministeriales por las que se publican las fichas sobre las que han de basarse titulaciones con atribuciones profesionales reconocidas. Estas prácticas se deben establecer como asignaturas del plan de estudios.

**Prácticas extracurriculares:** Son aquellas prácticas externas que los estudiantes realizan con carácter voluntario, durante su periodo de formación y que, aún teniendo los mismos fines, no están incluidas en los planes de estudios, sin perjuicio de su mención posterior en el Suplemento Europeo al Título.

## 5. DESARROLLO DEL PROCEDIMIENTO

El protocolo a seguir para la gestión de las prácticas externas consiste en las siguientes fases:

- Organización y planificación de las prácticas externas. La Comisión de Título (CT) es la responsable de organizar y planificar las Prácticas. En la organización de las prácticas se tiene en cuenta el Plan de Organización

 UNIVERSIDAD DE LAS PALMAS DE GRAN CANARIA	<b>PROCEDIMIENTO CLAVE PARA LA GESTIÓN DE LAS PRÁCTICAS EXTERNAS</b>	LOGO DEL CENTRO (SI EXISTE)
	RESPONSABLE: SUBDIRECTOR CON COMPETENCIAS EN ORDENACIÓN ACADÉMICA	

docente y el Plan de Estudios, atendiendo a los objetivos del Instituto que hacen referencia a las mismas. Para la planificación de las prácticas, la CT cuenta con la bolsa de prácticas externas de los estudiantes que formaliza la Universidad a través de la firma de convenios con empresas, entidades, asociaciones o instituciones para la formación práctica de sus estudiantes. El responsable de establecer dichos convenios es la Comisión General de Prácticas Externas de la ULPGC y es formalizado en nombre de la Universidad por el Rector de la ULPGC.

- Oferta y difusión de las prácticas externas. Establecidos los convenios y organizado el programa de prácticas, la CT formaliza la oferta de prácticas en los plazos previstos por la normativa de la Universidad y, con el apoyo del Subdirector con competencias en ordenación académica del Instituto, prepara el material para informar y difundir el funcionamiento y organización de dichas prácticas a los estudiantes de la titulación.
- Nombramiento de los tutores, asignación de los estudiantes. La CT del Instituto interviene en el nombramiento de los tutores académicos y la asignación de los estudiantes a cada una de las empresas. Para la asignación de estudiantes, la CT, previamente, determina los plazos y modelos para que se formalice la solicitud. Respecto al nombramiento de los tutores académicos y coordinadores se realiza de igual manera que para el resto de asignaturas de la titulación, a través del *procedimiento clave para la planificación de las enseñanzas*. Los tutores de empresa, entidad o institución son designados por el organismo donde se van a desarrollar las prácticas y se coordina con el tutor de la Universidad para el desarrollo de las actividades establecidas en el programa de prácticas externas.
- Puesta en marcha de las prácticas. Las prácticas las llevan a cabo los estudiantes con el apoyo de los tutores (académicos y de empresa, entidad o institución), atendiendo al proyecto de la asignatura y al *procedimiento clave para el desarrollo de las enseñanzas y evaluación de los estudiantes*, teniendo

 UNIVERSIDAD DE LAS PALMAS DE GRAN CANARIA	<b>PROCEDIMIENTO CLAVE PARA LA GESTIÓN DE LAS PRÁCTICAS EXTERNAS</b>	LOGO DEL CENTRO (SI EXISTE)
	RESPONSABLE: SUBDIRECTOR CON COMPETENCIAS EN ORDENACIÓN ACADÉMICA	

en cuenta que la calificación final se apoyará en el informe del tutor de la empresa y la memoria sobre las prácticas elaborada por el estudiante.

## 6. SEGUIMIENTO, MEDICIÓN Y MEJORA

El Subdirector con competencias en ordenación académica del Instituto procede al control y seguimiento de este procedimiento, cada año académico que se impartan las prácticas externas, obteniéndose como evidencia un informe donde se detallan puntos fuertes, débiles y propuestas de mejora sobre la ejecución del procedimiento. Este documento es entregado al Vicedecano/Subdirector con competencias en Calidad para su análisis y custodia.

La medición, análisis y rendición de cuentas de los resultados de la gestión de las prácticas externas se desarrolla siguiendo el *procedimiento de apoyo del Instituto para el análisis de los resultados y rendición de cuentas*. Asimismo, las propuestas de mejora derivadas son aplicadas según se determine en el *procedimiento estratégico para la elaboración y actualización de la política del Instituto*.

## 7. ARCHIVO

**Tabla 1. Archivos de evidencias**

Identificación del registro	Soporte del archivo	Responsable custodia	Tiempo de conservación
Organización de las prácticas en empresa	Papel / informático	Secretario del Instituto	6 años
Programación de las prácticas	Papel / informático	Secretario del Instituto	6 años
Listado de empresas que participan en el programa de prácticas	Papel / informático	Secretario del Instituto	6 años
Relación de tutores del curso	Papel / informático	Secretario del Instituto	6 años
Informe de revisión del procedimiento	Papel / informático	Subdirector con competencias en Calidad	6 años

 UNIVERSIDAD DE LAS PALMAS DE GRAN CANARIA	<b>PROCEDIMIENTO CLAVE PARA LA GESTIÓN DE LAS PRÁCTICAS EXTERNAS</b>	LOGO DEL CENTRO (SI EXISTE)
	RESPONSABLE: SUBDIRECTOR CON COMPETENCIAS EN ORDENACIÓN ACADÉMICA	

## 8. RESPONSABILIDADES

Tabla 2: Responsabilidades de los grupos de interés

Responsables	Grupos de interés representados			
	PDI	PAS	Estudiantes	Agentes externos
Comisión General de Prácticas Externas de la ULPGC	X			
Subdirector con competencias en Ordenación Académica	X			
Comisión de Título del Instituto	X			
Tutor/tutores del Programa de Prácticas	X			X
Estudiante			X	

 UNIVERSIDAD DE LAS PALMAS DE GRAN CANARIA	<b>PROCEDIMIENTO CLAVE PARA LA GESTIÓN DE LAS PRÁCTICAS EXTERNAS</b>	LOGO DEL CENTRO (SI EXISTE)
	RESPONSABLE: SUBDIRECTOR CON COMPETENCIAS EN ORDENACIÓN ACADÉMICA	

## 9. FLUJOGRAMA

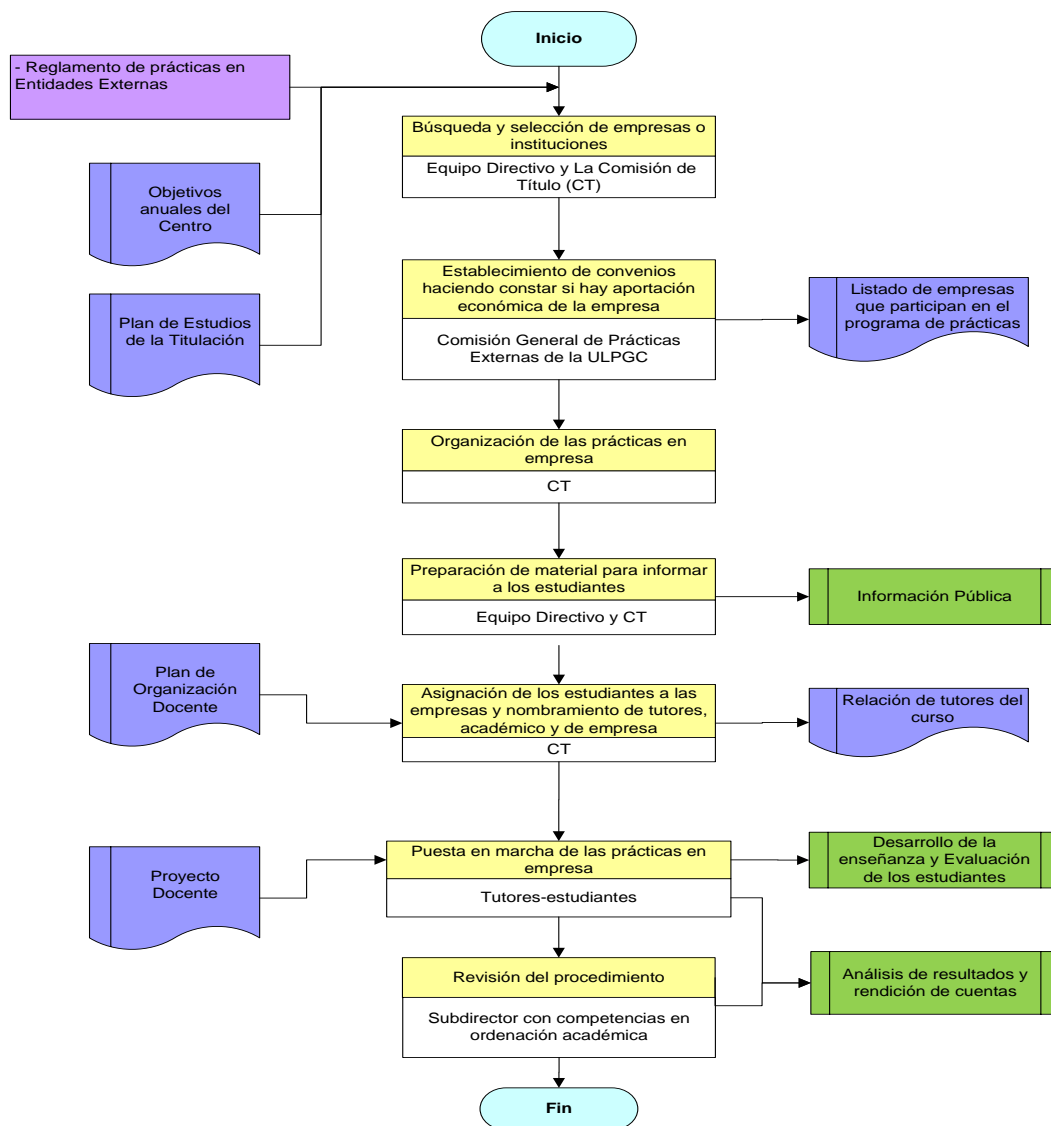
**Procedimiento para la Gestión de las Prácticas Externas**



 UNIVERSIDAD DE LAS PALMAS DE GRAN CANARIA	<b>PROCEDIMIENTO CLAVE PARA LA GESTIÓN DE LAS PRÁCTICAS EXTERNAS</b>	LOGO DEL CENTRO (SI EXISTE)
	RESPONSABLE: SUBDIRECTOR CON COMPETENCIAS EN ORDENACIÓN ACADÉMICA	

## 10. ANEXOS

### 10.1 *FORMATO PARA ELABORAR EL INFORME DE REVISIÓN DEL PROCEDIMIENTO CLAVE PARA LA GESTIÓN DE LAS PRÁCTICAS EXTERNAS*

#### 1. Puntos débiles del procedimiento

#### 2. Puntos fuertes del procedimiento

#### 3. Propuestas de mejora del procedimiento

Fecha y firma:

El Subdirector con competencias en Ordenación Académica